



महिला लोकतान्त्रिक सञ्जाल एक परिचय

सञ्जालको आवश्यकता बोध

लोकतन्त्र, दीगो शान्ति र मानवअधिकारको पूर्ण वहालीको पक्षमा रहेका नेपालका राजनीतिक दलहरू र तिनका भगिनी संगठनहरूको प्रतिनिधित्व हुने गरी महिला नेतृहरूको अन्तरपार्टी सञ्जाल गठन गरी त्यसको माध्यमबाट राष्ट्रियता, लोकतन्त्र, शान्ति र सामाजिक न्यायको क्षेत्रमा महत्वपूर्ण भूमिका खेल्न सक्ने यर्थाथलाई महशुस गर्दै महिला लोकतान्त्रिक सञ्जालको निर्माण गर्न आवश्यक भएको हुनाले,

देशको राष्ट्रिय नीतिमा प्रभाव पार्न राजनैतिक दलहरूको महत्वपूर्ण भूमिका हुन्छ। तसर्थ: विभिन्न तहका महिला नेतृहरूले लोकतन्त्र, मानवअधिकार र लैङ्गिक समानता स्थापना गर्ने कार्यमा सञ्जाल मार्फत एकीकृत राष्ट्रिय सोच, नीति निर्माण, जनमत सृजना र संयुक्त अभियान संचालन मार्फत प्रभावकारी कार्यान्वयनको क्षेत्रमा महत्वपूर्ण भूमिका खेल्नसक्ने हुनाले,

राजनीतिमा महिलाहरूको संलग्नता, अर्थपूर्ण पदहरूमा उनीहरूको उपस्थिति र प्रभावकारी भूमिका सधैं एक चुनौतीको रूपमा रहदै आएको छ। विभिन्न संघ-संस्थाहरूले यी सवालहरू उठाउँदै केही कामहरू गरेका छन्, तर वास्तविक रूपमा राजनीतिक क्षेत्रमै संलग्न महिला नेतृहरूले मात्र यी विषयहरूलाई प्रत्यक्ष अनुभूत गरेको हुँदा राजनीतिमा महिला सहभागिताका अप्ठेरापन, चुनौतीहरू र समाधानका उपायहरू पहिल्याउन महत्वपूर्ण प्रयास गर्न सक्ने हुनाले,

महिला नेतृहरू स्वयंको योग्यता, क्षमता र विषयबोधको सीमा बिस्तारित भएमा मात्र संबिधान र कानूनहरू निर्माण गर्ने तथा तिनको प्रभावकारी कार्यान्वयन गर्ने विषयमा धेरै सफलताहरू प्राप्त गर्न सकिने हुनाले, स्थानीय देखि केन्द्रीय तहसम्मका राजनीतिक संगठनात्मक संरचना र राज्य संचालनका हरेक ठाँउमा महिला सहभागिता अभिवृद्धि एवं समावेशीकरणको लागि सञ्जालले महत्वपूर्ण भूमिका खेल्नसक्ने हुनाले, उपरोक्त विषयहरूमा देशका विज्ञहरू, राजनीतिक पार्टीका महिला तथा पुरुष नेतृत्व वर्ग, सबै तहका जनप्रतिनिधिहरू समेतलाई क्रियाशील गराई कार्य गर्ने हेतुले,

मानव संसाधन, विविध स्रोत र साधनहरू, राष्ट्रिय तथा अन्तर्राष्ट्रिय सहयोगहरूको उचित परिचालन एवं सहयोग प्राप्त गर्दै सञ्जालको उद्देश्यहरूसंग प्रत्यक्ष वा परोक्ष सम्बन्ध राख्ने पक्षहरूसंग मिलेर अगाडि बढ्न प्रमुख राजनीतिक दल र तिनका भगिनी संघ/संगठनका महिला नेतृहरूको नेतृत्वमा संचालन हुनेगरी **महिला लोकतान्त्रिक सञ्जाल (Women's Democratic Network)** गठन गरिएको छ। यसले नेपालका ५३ वटा जिल्लामा जिल्ला स्थित राजनीतिक दलहरूमा आवद्ध महिलाहरूको सहभागिता एवं प्रतिनिधित्वमा महिला लोकतान्त्रिक सञ्जाल जिल्ला समितिहरूको गठन गरी कार्य गरी रहेको छ।

परिकल्पना:

समावेशी लोकतन्त्र, दीगो शान्ती र मानव अधिकारको संस्थागत विकास।

सञ्जालको लक्ष्य: नेपाली राजनीति र राष्ट्रिय जीवनका महत्वपूर्ण पदहरूमा महिलाहरूको अर्थपूर्ण सहभागिता, सशक्तिकरण र समावेशीकरणमा अभिवृद्धि गर्ने।

सञ्जालले तत्कालका लागि जोड दिने साभ्ना सवालहरू

महिला लोकतान्त्रिक सञ्जालले आफ्नो लक्ष्य प्राप्तिका लागि प्राथमिकताका साभ्ना सवालहरू पहिल्याउने र त्यसका लागि आ-आफ्नो पार्टी र राष्ट्रिय स्तरमा नीति निर्माण तथा त्यसको प्रभावकारी कार्यान्वयनका लागि साभ्ना प्रयास र अभियानहरू संचालन गर्नेछ। महिला लोकतान्त्रिक सञ्जालको गठनका लागि तत्कालिन साभ्ना विषयहरू निम्नानुसार तय गरिएको छ

१. लोकतन्त्र, दीगो शान्ति र मानवअधिकार,
२. राजनीतिक पार्टी, राज्य संरचना लगायत संपूर्ण क्षेत्रमा महिलाको समानुपातिक प्रतिनिधित्व,
३. द्वन्द्व प्रभावित महिलाहरूको मानवअधिकारको संरक्षण, सुरक्षा र पुनर्स्थापनाको व्यवस्था,
४. महिला हिंसा, दुर्व्यवहार, कुरीति र कुप्रथा विरुद्ध अभियान,
५. सकारात्मक विभेदका कार्यक्रमहरू सञ्चालन
६. शिक्षा, रोजगारी, सामाजिक सुरक्षा, क्षेत्रीय सन्तुलन र समावेशीकरणको प्रत्याभूती,
७. महिला विरुद्ध हुने सबै प्रकारका भेदभाव उन्मूलन सम्बन्धी महासन्धीको प्रभावकारी कार्यान्वयन र पूर्ण पालनाको लागि पहल,
८. महिला अधिकारको क्षेत्रमा विद्यमान कानूनहरू बारे जानकारी र तिनको प्रभावकारी कार्यान्वयनको लागि सशक्त अभियान संचालन गर्ने ।

महिला लोकतान्त्रिक सञ्जालले सञ्चालन गर्ने गतिविधिहरू

१. महिलाहरूको राजनीतिक अधिकारको लागि वकालत, वहश पैरवी र उनीहरूलाई संरक्षण दिने ।
२. महिलाहरूको समानुपातिक प्रतिनिधित्वको लागि साभा दृष्टिकोण निर्माण गरी संयुक्त अभियानहरू सञ्चालन गर्ने ।
३. लैङ्गिक समानताको लागि समुदाय, राष्ट्रिय र अन्तर्राष्ट्रिय स्तरका प्रयासहरू गर्ने ।
४. सञ्चार माध्यमहरूलाई लैङ्गिक संवेदनशीलता अभिवृद्धि र महिला असमानता विरुद्ध जनचेतना अभिवृद्धिको लागि परिचालन गर्ने ।
५. महिलाहरूको राजनीतिक क्षमता अभिवृद्धिका लागि तालिम, प्रशिक्षण र शैक्षिक कार्यक्रमहरू संचालन गर्ने ।
६. महिलाहरूको राजनीतिक भूमिका संवन्धमा अध्ययन, अनुसन्धान गर्ने ।
७. महिला विरुद्ध हुने हिंसा र चेलीवेटी वेचविखन विरुद्ध अभियानहरू संचालन गर्ने ।
८. सञ्जालको प्रभावकारी सञ्चालनको लागि आवश्यक नियम विनियमहरूको तर्जुमा गर्ने ।
९. स्थानीय निकायहरू, राष्ट्रिय योजना आयोग, विभिन्न मन्त्रालयहरू तथा अन्य सम्बन्धित निकाय एवं कार्यालयहरूको कार्यक्रम, बजेट आदिमा लैंगिक अवधारणालाई सुनिश्चित गर्न प्रभावकारी भूमिका निर्वाह गर्ने ।
१०. विभिन्न संघ-संस्थाहरूसंग समन्वय कायम गरी साभा उद्देश्य प्राप्तितर्फ उनीहरूलाई उन्मुख गराउने ।
११. सञ्जालले आवश्यक ठानेका अन्य कामहरू गर्ने, गराउने ।

महिला लोकतान्त्रिक सञ्जालको संरचना

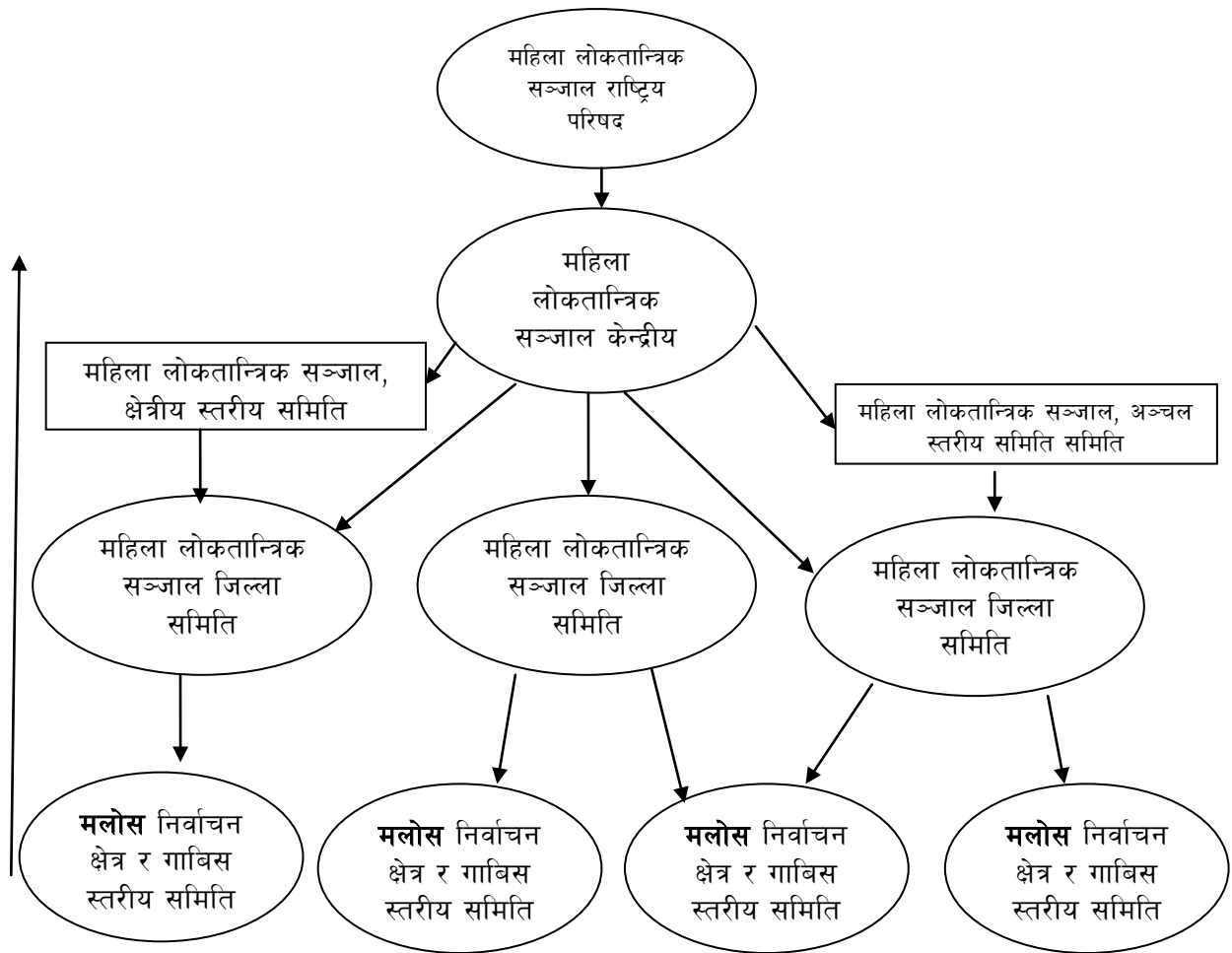

महिला लोकतान्त्रिक सञ्जाल केन्द्रीय समितिका पदाधिकारीहरु

क्र.स.	नाम, थर	पद	पार्टी	सम्पर्क फोन
(१)	श्री उर्मिला अर्याल	अध्यक्ष	नेकपा (एमाले)	६६३९६३८, ९८५१०१०९५१
(२)	श्री कमला पन्त	महासचिव	नेपाली कांग्रेस	६६३८५१७, ९८४१५५०९६१
(३)	श्री ईश्वरी न्यौपान	कोषाध्यक्ष	नेपाली कांग्रेस	९७४१११५४१६
(४)	श्री शुशिला स्वाँर	सदस्य	नेपाली कांग्रेस	४४४४९२३, ९८४१३४३५२५
(५)	श्री सावित्री बोगटी	सदस्य	नेपाली कांग्रेस	५५४६४०७, ९८४१५५४४१२
(६)	श्री शुशिला नेपाल	सदस्य	नेकपा (एमाले)	५५३६०७९, ९८४१५०८८३३
(७)	श्री रेणु यादव	सदस्य	नेसप (आ.)	९७४१००४६३९, ९७४४००३५००
(८)	श्री पुष्पा भुसाल	सदस्य	नेपाली कांग्रेस	९८४१२५५५४५, ४७२०९४४
(९)	श्री मञ्जु खाँड	सदस्य	नेपाली कांग्रेस	४४८०४४६, ९८४१२९७५९
(१०)	श्री राधा तिमल्सिना	सदस्य	नेकपा (एकीकृत)	५५४२४४८, ९८४१२४८५२५
(११)	श्री रञ्जु ठाकुर	सदस्य	नेकपा (एमाले)	५५५२६१०, ९८०३०४९८०६
(१२)	श्री रीमा नेपाली	सदस्य	नेकपा (एमाले)	९८४१५८०९००
(१३)	श्री शिला कतिला	सदस्य	नेकपा (एमाले)	०११-६६१५१७, ९८४१७८३८६५
(१४)	श्री रेणु यादव	सदस्य	मजफो, नेपाल	९८४१५१२३५३
(१५)	श्री निलम बर्मा	सदस्य	मजफो, नेपाल	९८५१०१३६४५
(१६)	श्री शेख चाँद तारा	सदस्य	तमलोपा	०५१ -२३११५१

Summary of WDN Committees

SN	Region	Zone	District	Name of President	Caste/ Ethnicity	Post	Party/ Orgs.	Establish Date	Nos of Members					Party
									Dalit	Janjati	Made shi	Oth er	Total	
1	WDN- CC, Nepal		National	Urmila Aryal	Brahmin	President	UML	5/15/2064	1	1	5	9	16	6
1	EDR	Mechi	Panchthar	Ganga Maya Andambe	Janajati	President	NC	२०६४।२।४	2	5	0	6	13	5
2	EDR	Mechi	Ilam	Bisnu Dhahal Suba	Janajati	President	NC	२०६३।११।१७	2	7	0	6	15	6
3	EDR	Mechi	Jhapa	Menuka Kafle	Brahmin	President	UML	२०६३।१२।११	1	5	1	9	16	6
4	EDR	Koshi	Terhathum	Sharada Koirala	Brahmin	President	UML	२०६४।३।७	1	7	0	3	11	5
5	EDR	Koshi	Dhankuta	Lila Subba	Janajati	President	NC	२०६४।२।१२	1	5	0	4	10	5
6	EDR	Koshi	Bhojpur	Satyakala Rai	Janajati	President	UML	२०६४।२।२४	0	6	0	5	11	4
7	EDR	Koshi	Sunsari	Laxmi Gautam	Brahmin	President	UML	२०६३।११।१०	3	6	2	2	13	5
8	EDR	Sagarmatha	Udaypur	Sabita Tamang	Janajati	President	CP(U)	२०६४।१।२५	1	9	1	8	19	9
9	EDR	Sagarmatha	Saptari	Abha Setu Singh	Madheshi	President	NSP	०६४।१।०।६	2	3	17	1	23	10
10	EDR	Sagarmatha	Siraha	Shiv Kumari Shah	Madheshi	President	NC	०६५/१/२४	2	5	8	3	18	8
11	CDR	Janakpur	Dolakha	Chhongli Sherpa	Janajati	President	RPP	२०६४।७	0	5	0	7	12	4
12	CDR	Janakpur	Ramechhap	Maya Karki	Chhetri	President	UML	०६५।१।२९	0	2	0	9	11	4
13	CDR	Janakpur	Sindhuli	Padam Kumari Ghimire	Brahmin	President	UML	२०६४।३।१९३	1	4	0	10	15	5
14	CDR	Janakpur	Dhanusha	Saraswoti Chaudhari	Madheshi	President	NC	२०६४।३।७	1	0	10	1	12	6
15	CDR	Janakpur	Mahottari	Ganga Kumari Ray	Madheshi	President	NSP	२०६४।१।७	1	1	3	4	9	5
16	CDR	Janakpur	Sarlahi	Kamala Devi Mahato	Madheshi	President	UML	२०६४।२।१४	1	4	6	3	14	4
17	CDR	Bagmati	Rasuwa	Rupa Lama	Janajati	President	NC	२०६४।१।११	2	9	0	1	12	4
18	CDR	Bagmati	Nuwakot	Shree Maya Lama	Janajati	President	UML	२०६४।१।१०	2	5	0	8	15	6
19	CDR	Bagmati	Dhading	Parbati Khad	Chhetri	President	UML	२०६३।११।२४	0	3	0	9	12	6
20	WDR	Gandaki	Gorkha	Samjhana Devkota	Brahmin	President	UML	२०६४।१।२३	2	8	0	5	15	4
21	WDR	Gandaki	Lamjung	Kamala Adhikari	Brahmin	President	UML	२०६४।३।७	3	6	0	6	15	3
22	WDR	Gandaki	Tanahu	Rekha Thapa	Chhetri	President	UML	२०६४।३।५	1	3	1	8	13	4
23	WDR	Gandaki	Kaski	Mitra Kumari Gurung	Janajati	President	UML	२०६४।१।२८	3	4	0	8	15	6
24	WDR	Gandaki	Syangja	Devi Thapa	Chhetri	President	UML	२०६४।३।३	2	4	0	9	15	4
25	WDR	Lumbini	Nawalparasi	Laxmi Pandey	Brahmin	President	NC	२०६४।१।१५	1	4	2	7	14	5
26	WDR	Lumbini	Palpa	Ganga Poudyal	Brahmin	President	NC	२०६४।१।११	2	2	0	6	10	4
27	WDR	Lumbini	Rupandehi	Pushpanjali Upadhyay	Brahmin	President	UML	२०६४।१।१०	3	2	1	9	15	7

28	WDR	Lumbini	Gulmi	Bishnu Kumari Sapkota	Brahmin	President	NC	२०६३१२११	3	2	0	13	18	4
29	WDR	Lumbini	Arghakhanchi	Jalapa Bhushal	Brahmin	President	UML	२०६४११६	1	2	0	7	10	
30	WDR	Lumbini	Kapilvastu	Rukmini Kunwar	Chhetri	President	UML	२०६४११५	1	2	1	8	12	5
31	WDR	Dhawalagiri	Parvat	Mina Karmacharya	Newar	President	NC	२०६४३११०	1	2	0	6	9	3
32	WDR	Dhawalagiri	Myagdi	Bijula Baniya	Chhetri	President	Maoist	२०६४३१११	1	4	0	7	12	4
33	WDR	Dhawalagiri	Baglung	Rupa Pun	Janajati	President	CP(U)	२०६४३११९	2	5	0	8	15	5
34	MWDR	Rapti	Pyuthan	Shanta Acharya	Brahmin	President	UML	२०६४३१२७	3	2	0	14	19	6
35	MWDR	Rapti	Rukum	Devi Oli	Chhetri	President	UML	२०६४१११८	2	4	0	5	11	3
36	MWDR	Rapti	Rolpa	Deba Acharya	Brahmin	President	NC	२०६४३१२२	2	1	0	6	9	4
37	MWDR	Rapti	Dang	Gita Shah	Chhetri	President	NC	२०६३१११६	1	3	0	5	9	3
38	MWDR	Rapti	Salyan	Subhadra Basnet	Chhetri	President	NC	२०६४१११३	3	0	0	8	11	3
39	MWDR	Bheri	Banke	Narayani Rupakheti	Brahmin	President	NC	२०६३११११०	2	1	2	6	11	6
40	MWDR	Bheri	Jajarkot	Chinta Wagle	Brahmin	President	NC	२०६४३१२२	2	2	0	9	13	4
41	MWDR	Bheri	Surkhet	Laxmi Sharma	Brahmin	President	UML	२०६४१११२	2	2	0	9	13	5
42	MWDR	Bheri	Bardiya	Anamika Panthi	Brahmin	President	NC	२०६३१११३	1	0	3	7	11	5
43	MWDR	Bheri	Dailekh	Sabitri Malla	Chhetri	President	UML	२०६४१११५	2	4	0	6	12	4
44	MWDR	Karnali	Jumla	Laxmi Kanya Budha	Chhetri	President	Maoist	२०६३११२१३	2	4	0	5	11	5
45	MWDR	Karnali	Kalikot	Bijaya Bista	Chhetri	President	UML	२०६४३१२४	2	1	0	12	15	5
46	MWDR	Karnali	Humla	Laxmi Bhandari	Chhetri	President	Maoist	२०६४१११८	1	2	0	8	11	5
47	FWDR	Seti	Achham	Dhurba Kunwar	Chhetri	President	UML	२०६४१११६	2	0	0	9	11	4
48	FWDR	Seti	Bajhang	Juna Jagri	Chhetri	President	UML	२०६४११२२	2	0	0	11	13	6
49	FWDR	Seti	Doti	Maya Kunwar	Chhetri	President	NC	२०६४१११३	1	1	0	5	7	4
50	FWDR	Seti	Kailali	Durga Bhattarai	Brahmin	President	UML	२०६३१११२	1	2	1	6	10	7
51	FWDR	Mahakali	Baitadi	Sarita Dayal	Dalit	President	UML	२०६४१११६	2	1	0	6	9	4
52	FWDR	Mahakali	Dadeldhura	Gyanu Gairi	Dalit	President	UML	२०६४११२८	3	0	0	6	9	4
53	FWDR	Mahakali	Kanchanpur	Neeru Pal	Chhetri	President	UML	२०६३१११४	1	1	0	9	11	5
54	CDR		Parsa	Nirmal Bhandari	Brahmin	President	UML	०६५१०१	0	0	5	4	9	5
								Total	87	173	69	371	700	114

